Внесение изменений в генеральный план городского округа Химки Московской области

Карта границ земель лесного фонда с отображением границ лесничеств и лесопарков, М 1:10 000

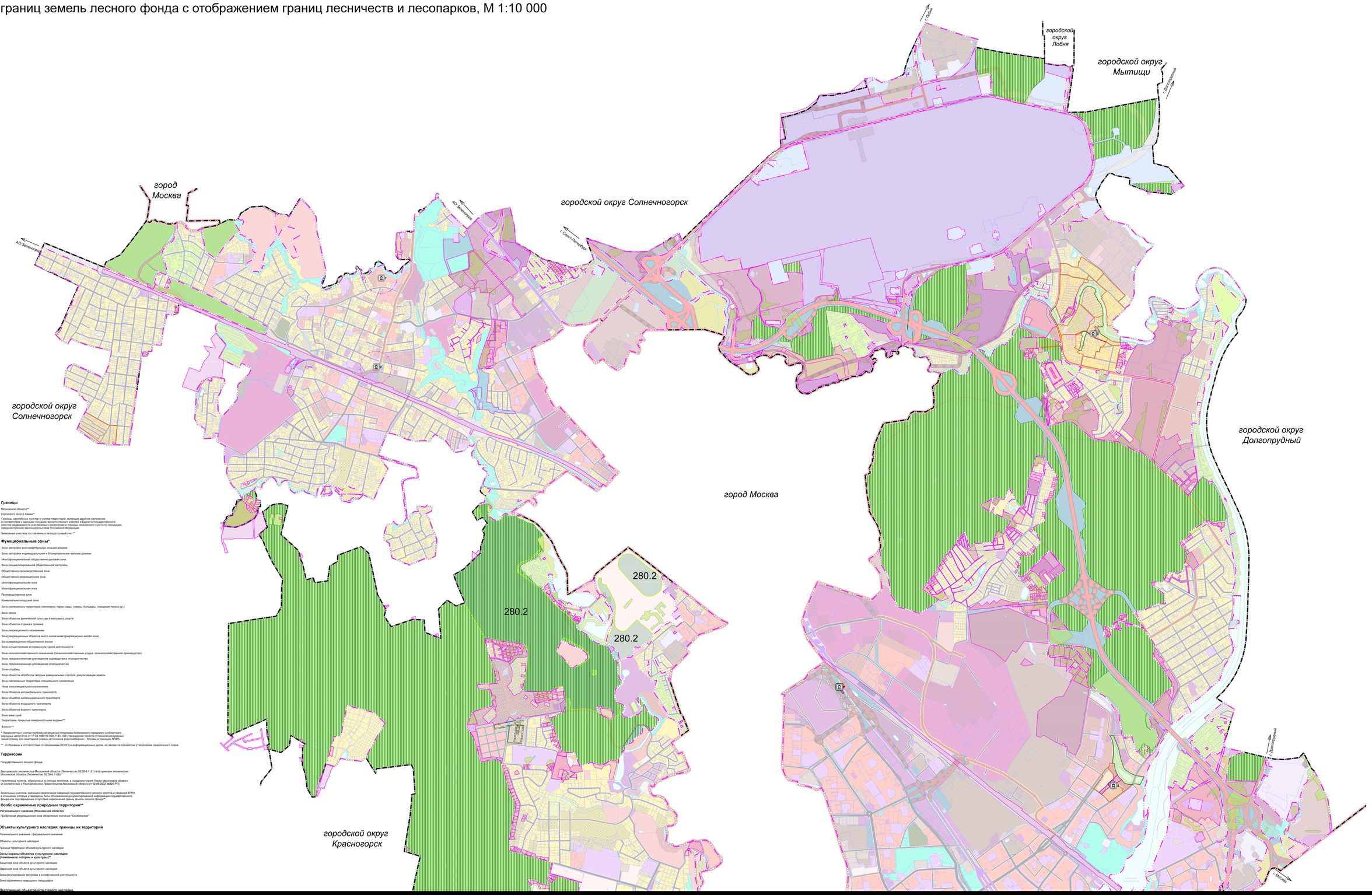

Границы

Московской области***

Городского округа Химки***

Границы населённых пунктов с учетом территорий, имеющих двойное наложение в соответствии с данными государственного лесного реестра и Единого государственного реестра недвижимости и возможных к включению в границы населенного пункта по процедуре, предусмотренной законодательством Российской Федерации

Земельных участков поставленных на кадастровый учет***

Функциональные зоны*

ПЗЗ	ГПМ
	Зона застройки многоквартирными жилыми домами
	Зона застройки индивидуальными и блокированными жилыми домами
	Многофункциональная общественно-деловая зона
	Зона специализированной общественной застройки
	Общественно-производственная зона
	Общественно-рекреационная зона
	Многофункциональная зона
	Многофункциональная зона
	Производственная зона
	Коммунально-складская зона
	Зона озелененных территорий (лесопарки, парки, сады, скверы, бульвары, городские леса и др.)
	Зона лесов
	Зона объектов физической культуры и массового спорта
	Зона объектов отдыха и туризма
	Зона рекреационного назначения
	Зона рекреационных объектов иного назначения (рекреационно-жилая зона)
	Зона рекреационно-общественно-жилая
	Зона осуществления историко-культурной деятельности
	Зона сельскохозяйственного назначения (сельскохозяйственные угодья, сельскохозяйственное производство)
	Зона, предназначенная для ведения садоводства и огородничества
	Зона, предназначенная для ведения огородничества
	Зона кладбищ
	Зона объектов обработки твердых коммунальных отходов, рекультивация земель
	Зона озелененных территорий специального назначения
	Иная зона специального назначения
	Зона объектов автомобильного транспорта
	Зона объектов железнодорожного транспорта
	Зона объектов воздушного транспорта
	Зона объектов водного транспорта
	Зона акватории
	Территории, покрытые поверхностными водами***
	Болота***

* Применяется с учетом приоблемной решения Исполнительного комитета Московского городского и областного Советов народных депутатов от 17.06.1986 № 1/23 «О мерах по ограничению строительства в пределах линий границ зон санитарной охраны источников водоснабжения г. Москвы в границах ЛПЗ»;

** отображены в соответствии со сведениями ИСОГД в информационных целях, не являются предметом утверждения генерального плана

Территории

Государственного лесного фонда

Дмитровского лесничества Московской области (Лесничество 50:00-6.1151) и Истринское лесничество Московской области (Лесничество 50:00-6.1166)***

Населённых пунктов, образуемых из лесных поселков, в городском округе Химки Московской области (в соответствии с Распоряжением Правительства Московской области от 02.08.2022 №825-РП)

Земельных участков, имеющих пересечение сведений государственного лесного реестра и сведений ЕГРН, в отношении которых утверждены Акты об изменении документированной информации государственного фонда или подтверждение отсутствия пересечений границ земель лесного фонда***

Особо охраняемые природные территории**

Регионального значения (Московская область)

280.2 *Прибрежная рекреационная зона областного значения "Сходненская"*

Объекты культурного наследия, границы их территорий

Регионального значения / Федерального значения

Объекты культурного наследия

Граница территории объекта культурного наследия

Зоны охраны объектов культурного наследия (памятников истории и культуры)**

Защитная зона объекта культурного наследия

Охранная зона объекта культурного наследия

Зона регулирования застройки и хозяйственной деятельности

Зона сохраняемого природного ландшафта

Экспозиция объектов культурного наследия