Внесение изменений в генеральный план городского округа Химки Московской области

Карта зон с особыми условиями использования территории в границах муниципального образования, М 1:10 000

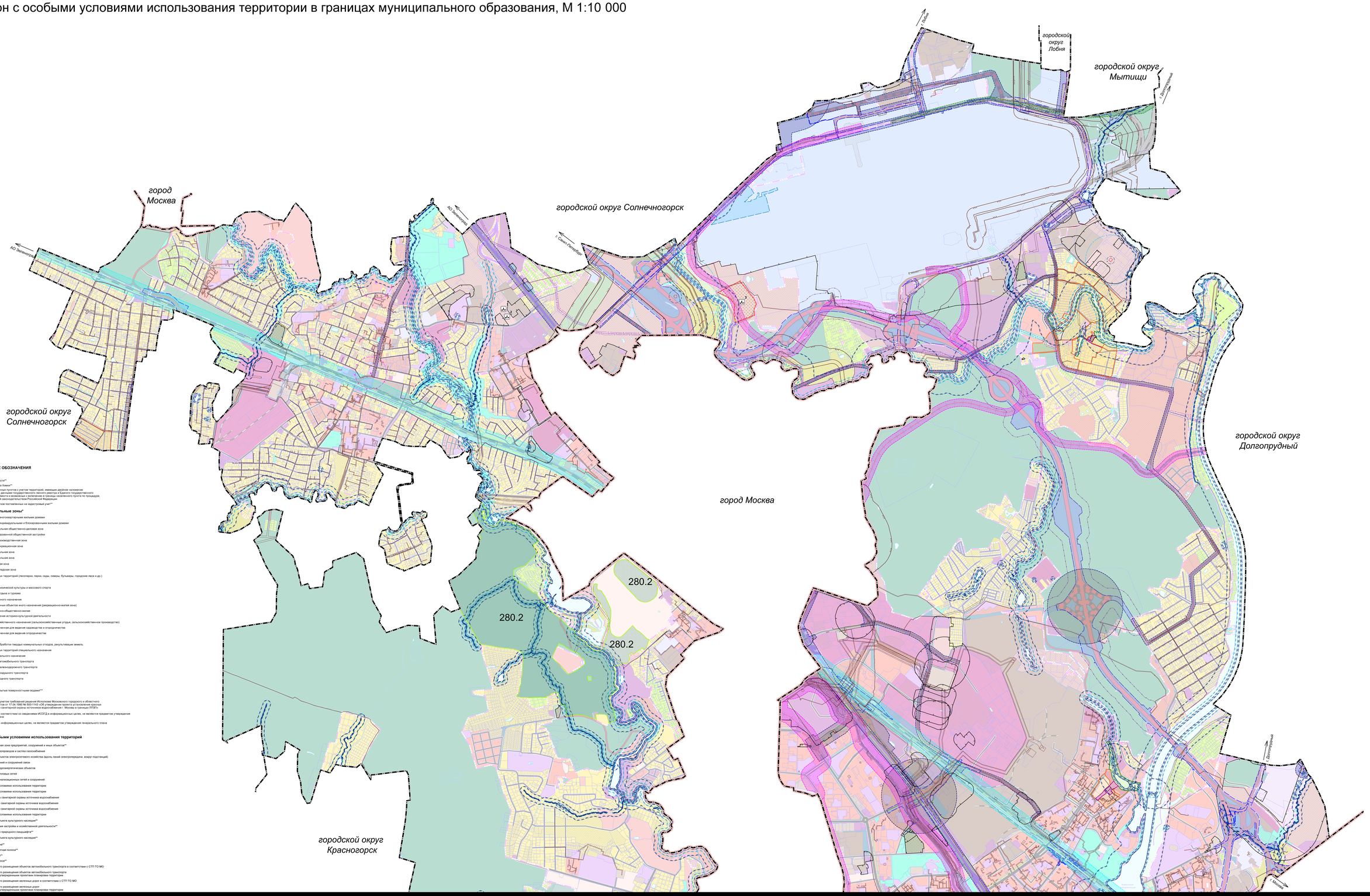

УСЛОВНЫЕ ОБОЗНАЧЕНИЯ

Границы

Московской области***

Городского округа Химки***

Границы населённых пунктов с учетом территорий, имеющих двойное наложение в соответствии с данными государственного лесного реестра и Единого государственного реестра недвижимости и возможных к включению в границы населенного пункта по процедуре, предусмотренной законодательством Российской Федерации

Земельные участков поставленных на кадастровый учет***

Функциональные зоны*

СПА	ОДА
	Зона застройки многоквартирными жилыми домами
	Зона застройки индивидуальными и блокированными жилыми домами
	Многофункциональная общественно-деловая зона
	Зона специализированной общественной застройки
	Общественно-производственная зона
	Общественно-рекреационная зона
	Многофункциональная зона
	Многофункциональная зона
	Производственная зона
	Коммунально-складская зона
	Зона озелененных территорий (лесопарки, парки, сады, скверы, бульвары, городские леса и др.)
	Зона лесов
	Зона объектов физической культуры и массового спорта
	Зона объектов отдыха и туризма
	Зона рекреационного назначения
	Зона рекреационных объектов иного назначения (рекреационно-жилая зона)
	Зона рекреационно-общественно-жилая
	Зона осуществления историко-культурной деятельности
	Зона сельскохозяйственного назначения (сельскохозяйственные угодья, сельскохозяйственное производство)
	Зона, предназначенная для ведения садоводства и огородничества
	Зона, предназначенная для ведения огородничества
	Зона кладбищ
	Зона объектов обработки твердых коммунальных отходов, рекультивация земель
	Зона озелененных территорий специального назначения
	Иная зона специального назначения
	Зона объектов автомобильного транспорта
	Зона объектов железнодорожного транспорта
	Зона объектов воздушного транспорта
	Зона объектов водного транспорта
	Зона аквиторий
	Территории, покрытые поверхностными водами***
	Болота***

* Применяется с учетом требований решения Исполкома Московского городского и областного Советов народных депутатов от 10.07.1972 № 14/35 «О санитарно-гигиенической охране прибрежных линий рек, рек Канал им. имени В.И. Ленина, Москва-Волга, водоемов и водохранилищ г. Москвы и границы ЛПЗ»

** отображены в соответствии со сведениями ИСОГД в информационных целях, не являются предметом утверждения генерального плана

*** отображены в информационных целях, не являются предметом утверждения генерального плана

Зоны с особыми условиями использования территорий

СЗЗ	
	Санитарно-защитная зона предприятий, сооружений и иных объектов**
	Охранная зона газопроводов и систем газоснабжения
	Охранная зона объектов электросетевого хозяйства (вдоль линий электропередачи, вокруг подстанций)
	Охранная зона линий и сооружений связи
	Охранная зона гидроэнергетических объектов
	Охранная зона тепловых сетей
	Охранная зона канализационных сетей и сооружений
	Зона с особыми условиями использования территории
	Зона с особыми условиями использования территории
	Первый пояс зоны санитарной охраны источника водоснабжения
	Второй пояс зоны санитарной охраны источника водоснабжения
	Третий пояс зоны санитарной охраны источника водоснабжения
	Зона с особыми условиями использования территории
	Охранная зона объекта культурного наследия**
	Зона регулирования застройки и хозяйственной деятельности**
	Зона охраняемого природного ландшафта**
	Защитная зона объекта культурного наследия**
	Водоохранная зона**
	Прибрежная защитная полоса**
	Береговая полоса**
	Придорожная полоса**
	Зона планируемого размещения объектов автомобильного транспорта в соответствии с СТП ТО МО
	Зона планируемого размещения объектов автомобильного транспорта в соответствии с утвержденным проектом планировки территории
	Зона планируемого размещения железных дорог в соответствии с СТП ТО МО
	Зона планируемого размещения железных дорог в соответствии с утвержденным проектом планировки территории