Внесение изменений в генеральный план городского округа Химки Московской области

Карта существующего использования территории в границах муниципального образования, М 1:10 000

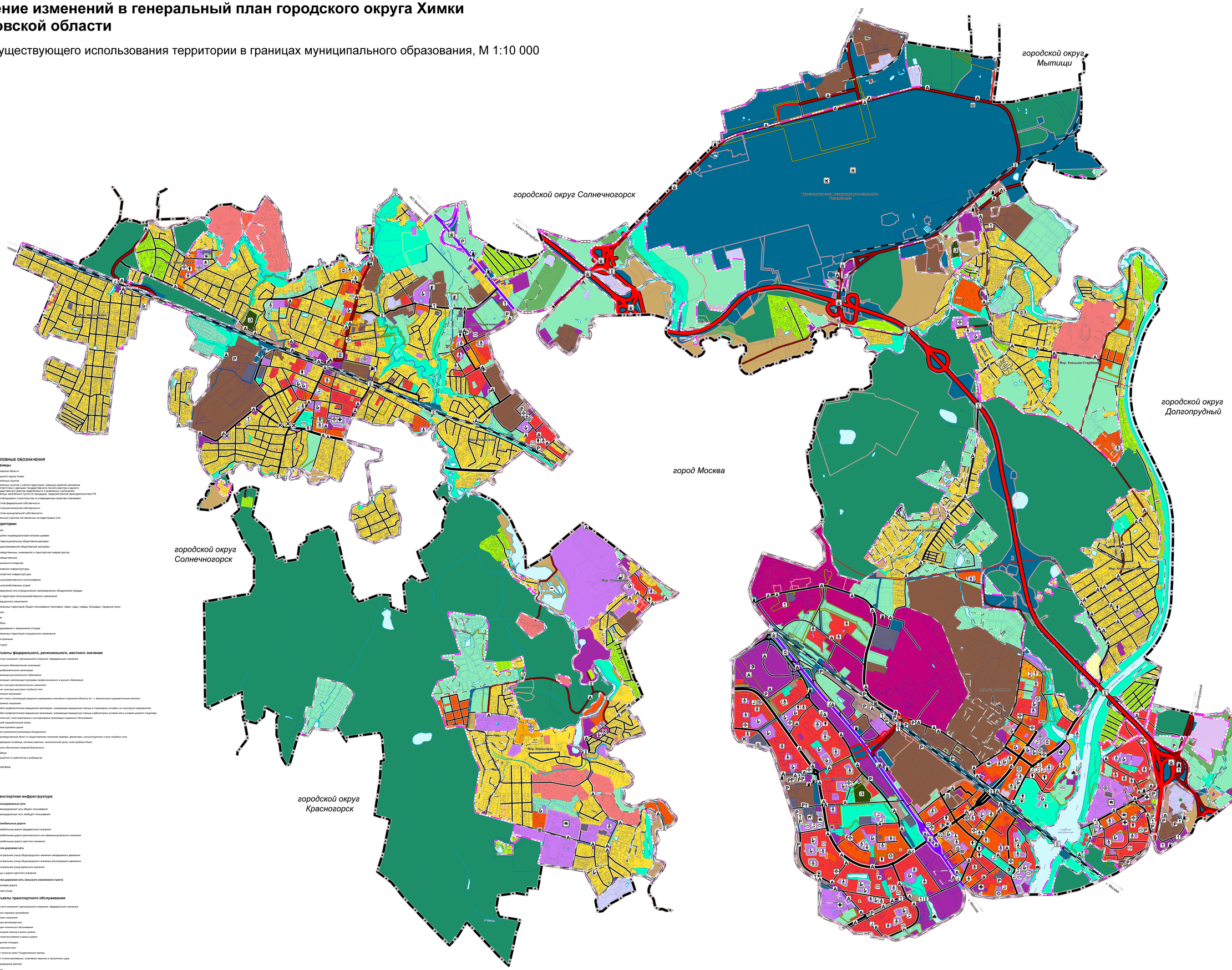

УСЛОВНЫЕ ОБОЗНАЧЕНИЯ

Границы

- Московской области
- Городского округа Химки
- Населённых пунктов
- Населённых пунктов с учётом территорий, имеющих двойное наполнение в соответствии с данными государственного лесного реестра и единого государственного реестра недвижимости и возможных к включению в границы населённого пункта по процедуре, предусмотренной законодательством РФ
- Зон планируемого строительства по утвержденным проектам планировки
- Участков федеральной собственности
- Участков региональной собственности
- Участков муниципальной собственности
- Земельных участков поставленных на кадастровый учёт

Территории:

- Жилые
- Застройки индивидуальными жилыми домами
- Многофункциональные общественно-деловые
- Специализированной общественной застройки
- Производственные, инженерной и транспортной инфраструктур
- Производственные
- Коммунально-складские
- Инженерной инфраструктуры
- Транспортной инфраструктуры
- Сельскохозяйственного использования
- Сельскохозяйственных угодий
- Садоводческих или огороднических некоммерческих объединений граждан
- Иные территории сельскохозяйственного назначения
- Резервного назначения
- Озелененных территорий общего пользования (лесопарки, парки, сады, скверы, бульвары, городские леса)
- Отдыха
- Лесов
- Кладбищ
- Складирования и захоронения отходов
- Озелененных территорий специального назначения
- Незастроенные
- Акваторий

Объекты федерального, регионального, местного значения

- местного значения / регионального значения / федерального значения
- Дошкольная образовательная организация
- Общеобразовательная организация
- Организация дополнительного образования
- Организация, реализующая программы профессионального и высшего образования
- Объект культурно-просветительного назначения
- Объект культурно-досугового (клубного) типа
- Зрелищная организация
- Объект спорта, включающий раздельно нормируемые спортивные сооружения (объекты) (в т. ч. физкультурно-оздоровительный комплекс)
- Спортивное сооружение
- Лечебно-профилактическая медицинская организация, оказывающая медицинскую помощь в стационарных условиях, их структурное подразделение
- Лечебно-профилактическая медицинская организация, оказывающая медицинскую помощь в амбулаторных условиях или в условиях дневного стационара
- Комплексные, полустационарные и нестационарные организации социального обслуживания
- Детский оздоровительный лагерь
- Административное здание
- Объект религиозной организации (объединения)
- Интернатный/детский объект по предоставлению населению правовых, финансовых, консультационных и иных подобных услуг
- Ветеринарная лечебница, питомник животных, зооветеринарский центр, иной подобный объект
- Объекты обеспечения пожарной безопасности
- Кладбище
- Предприятие по рыболовству и рыбоводству
- Ветхий фонд

Транспортная инфраструктура

Железнодорожные пути

- сущ — Железнодорожный путь общего пользования
- сущ — Железнодорожный путь необщего пользования

Автомобильные дороги

- сущ — Автомобильные дороги федерального значения
- сущ — Автомобильные дороги регионального или межмуниципального значения
- сущ — Автомобильные дороги местного значения

Улично-дорожная сеть

- сущ — Магистральная улица общегородского значения непрерывного движения
- сущ — Магистральная улица общегородского значения регулируемого движения
- сущ — Магистральная улица районного значения
- сущ — Улицы и дороги местного значения

Улично-дорожная сеть сельского населенного пункта

- сущ — Поселковая дорога
- сущ — Главная улица

Объекты транспортного обслуживания

- Местного значения / регионального значения / федерального значения
- Стоянка (парковка) автомобилей
- Мостовое сооружение
- Станция автовокзальная
- Станция технического обслуживания
- Пешеходный переход в разных уровнях
- Транспортная развязка в разных уровнях
- Посадочная площадка
- Остановочный пункт
- Пункт пропуска через Государственную границу
- Место стоянки маломерных, спортивных парусных и прогулочных судов
- Международный аэропорт
- Причал
- Конечные остановочные пункты и (или) разворотные кольца общественного транспорта
- Станция внутригородского железнодорожного транспорта
- Объект единой системы организации воздушного движения, расположенный вне аэропортов (аэродромов)

Должность	ФИО	Подпись	Дата	Государственное задание от 05.06.2020 № 0340003 (версия № 3) ЕИ реестровая запись 2800100100000100001
Гл. архитектор	Сергеева О.В.			Московская область, городской округ Химки
Гл. инженер	Ковалева Е.А.			
Гл. ИПОС	Ершова Н.Н.			
Нач. отдела	Сорокина И.А.			Внесение изменений в генеральный план городского округа Химки Московской области
Нач. мастерской	Ананьева М.В.			
Гл. инженер	Сорокина Е.В.			
Разработал	Сорокина Е.В.			Часть II существующего использования территории в границах муниципального образования
Примечание	Сорокина Е.В.			

Стадия | Лист | Листов
ГПЗ | 12 | 9

ГАУ МО "ЦКИиОИД ГЕОПРОСТРАНСТВЕННЫЕ ДАННЫЕ"