Внесение изменений в генеральный план городского округа Химки Московской области

Карта границ земель лесного фонда с отображением границ лесничеств и лесопарков, М 1:10 000

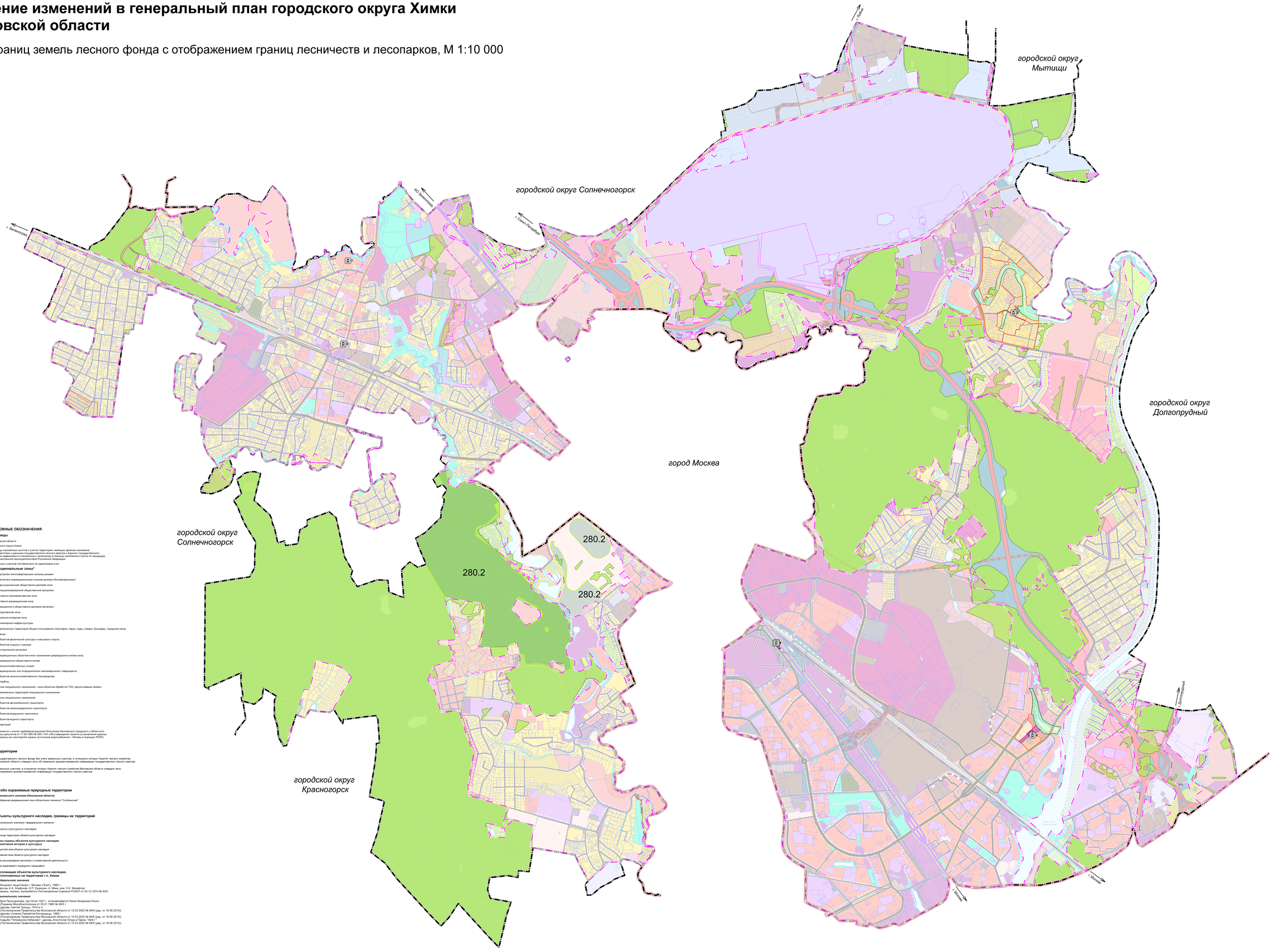

УСЛОВНЫЕ ОБОЗНАЧЕНИЯ

Границы

Московской области

Городского округа Химки

Границы населённых пунктов с учетом территорий, имеющих двойное наложение в соответствии с данными государственного лесного реестра и Единого государственного реестра недвижимости и возможных к включению в границы населенного пункта по процедуре, предусмотренной законодательством Российской Федерации

Земельных участков поставленных на кадастровый учет

Функциональные зоны*

ОПС	ПЗЗ	
		Зона застройки многоквартирными жилыми домами
		Зона застройки индивидуальными жилыми домами (блокированными)
		Многофункциональная общественно-деловая зона
		Зона специализированной общественной застройки
		Общественно-производственная зона
		Общественно-рекреационная зона
		Зона смешанной и общественно-деловой застройки
		Производственная зона
		Коммунально-складская зона
		Зона инженерной инфраструктуры
		Зона озелененных территорий общего пользования (лесопарки, парки, сады, скверы, бульвары, городские леса)
		Зона лесов
		Зона объектов физической культуры и массового спорта
		Зона объектов отдыха и туризма
		Зона исторической застройки
		Зона рекреационных объектов иного назначения (рекреационно-жилая зона)
		Зона рекреационно-общественно-жилая
		Зона сельскохозяйственных угодий
		Зона садоводческих или огороднических некоммерческих товариществ
		Зона объектов сельскохозяйственного производства
		Зона кладбищ
		Иная зона специального назначения - зона объектов обработки ТКО, рекультивации земель
		Зона озелененных территорий специального назначения
		Иная зона специального назначения
		Зона объектов автомобильного транспорта
		Зона объектов железнодорожного транспорта
		Зона объектов воздушного транспорта
		Зона объектов водного транспорта
		Зона аквакультур

*Применяются с учетом требований решения Исполкома Московского городского и областного Советов депутатов от 17.04.1980 № 500-1143 «Об утверждении проекта установления красных линий границ зон санитарной охраны источников водоснабжения г. Москвы в границах ЛПХ»

Территории

Государственного лесного фонда без учета земельных участков, в отношении которых Комитет лесного хозяйства Московской области утвердил акты об изменении документированной информации государственного лесного реестра

Земельных участков, в отношении которых Комитет лесного хозяйства Московской области утвердил акты об изменении документированной информации государственного лесного реестра

ОПС

Особо охраняемые природные территории

Регионального значения (Московской области)

280.2 *Прибрежная рекреационная зона областного значения "Сходненская"*

Объекты культурного наследия, границы их территорий

Регионального значения / федерального значения

Объекты культурного наследия

Граница территории объекта культурного наследия

Зоны охраны объектов культурного наследия (памятников истории и культуры)

ОПС

Защитная зона объекта культурного наследия

Охранная зона объекта культурного наследия

Зона регулирования застройки и хозяйственной деятельности

Зона охраняемого природного ландшафта

Экспликация объектов культурного наследия, расположенных на территории г.о. Химки

Федерального значения

1 Монумент защитникам г. Москвы ("Ежи"), 1966 г.
арх-ры А.А. Алабрынов, И.П. Ермишин, А. Мин; инж. К.И. Михайлов;
камень, мелкозернистый бетон (Постановление Совмина РСФСР от 04.12.1974 № 624)

Региональное значение

1 Дача Прокуророва, где летом 1921 г. останавливался Ленин Владимир Ильич
(Решение Мособлисполкома от 25.01.1960 № 49/2)
2 Церковь Святой Троицы, 1910-е гг.
(Постановление Правительства Московской области от 15.03.2002 № 84/9 (ред. от 18.06.2014))
3 Церковь Успения Пресвятой Богородицы, 1885 г.
(Постановление Правительства Московской области от 15.03.2002 № 84/9 (ред. от 18.06.2014))
4 Усадьба "Петровское-Лобанов", церковь Апостолов Петра и Павла, 1829 г.
(Постановление Правительства Московской области от 15.03.2002 № 84/9 (ред. от 18.06.2014))

Должность	ФИО	Подпись	Дата
Гл. архитектор	Ананьева С.В.		
Гл. инженер	Ананьев А.В.		
Гл. специалист	Шарова Е.Ю.		
Нач. отдела	Кадрасова И.Ю.		
Вед. инженер	Ананьева Ю.А.		
Инж. категории	Ананьева Е.А.		
Исполнитель	Сергеева И.В.		

Государственное задание от 05.06.2020 № 0340005 (версия № 2)
РН (реестровый номер) 2950101000000000001

Московская область, городской округ Химки

Внесение изменений в генеральный план городского округа Химки Московской области

Стадия	Лист	Листов
ГП	1.7	9

Карта границ земель лесного фонда с отображением границ лесничеств и лесопарков

АО "ГИПРОГОРСТРОЙ"

ГАУ МО "МОБУМ ГИПРОГОРСТРОЙТЕХ"