# Внесение изменений в генеральный план городского округа Химки Московской области

Карта границ территорий, зон охраны и защитных зон объектов культурного наследия, М 1:10 000

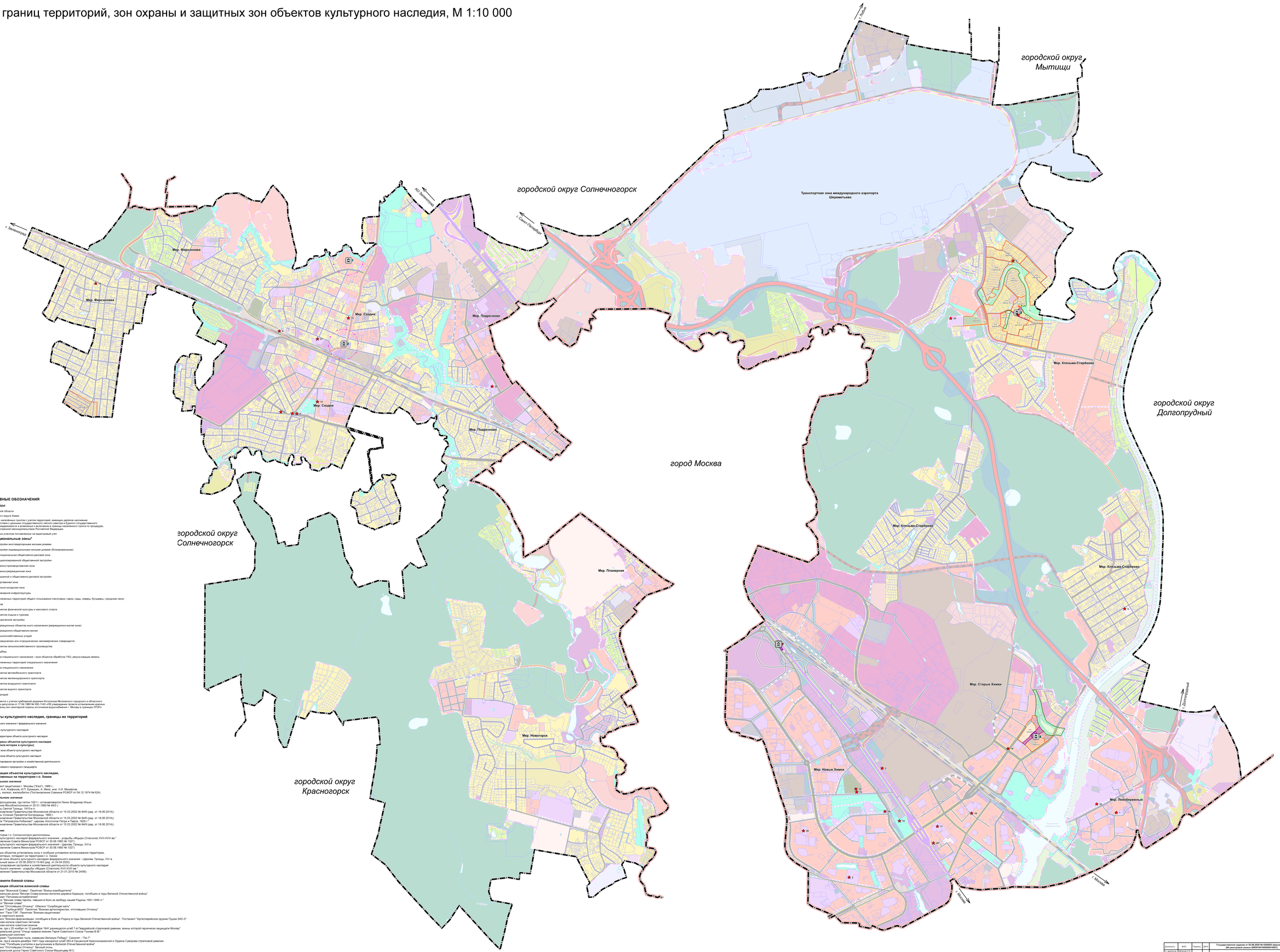


## УСЛОВНЫЕ ОБОЗНАЧЕНИЯ

### Границы

Московской области

Городского округа Химки

Земельных участков, попадающих в контуры территорий, имеющих двойное наложение в соответствии с данными государственного лесного реестра и Единого государственного реестра недвижимости и включенных в границы населенного пункта по процедуре, предусмотренной законодательством Российской Федерации

Земельных участков поставленных на кадастровый учет

### Функциональные зоны*

Зона застройки многоквартирными жилыми домами

Зона застройки индивидуальными жилыми домами (блокированными)

Многофункциональная общественно-деловая зона

Зона специализированной общественной застройки

Общественно-производственная зона

Общественно-рекреационная зона

Зона смешанной и общественно-деловой застройки

Производственная зона

Коммунально-складская зона

Зона инженерной инфраструктуры

Зона озелененных территорий общего пользования (лесопарки, парки, сады, скверы, бульвары, городские леса)

Зона лесов

Зона объектов физической культуры и массового спорта

Зона объектов отдыха и туризма

Зона исторической застройки

Зона рекреационных объектов иного назначения (рекреационно-жилая зона)

Зона рекреационно-общественно-жилая

Зона сельскохозяйственных угодий

Зона садоводческих или огороднических некоммерческих товариществ

Зона объектов сельскохозяйственного производства

Зона кладбищ

Иная зона специального назначения - зона объектов обработки ТКО, рекультивации земель

Зона озелененных территорий специального назначения

Иная зона специального назначения

Зона объектов автомобильного транспорта

Зона объектов железнодорожного транспорта

Зона объектов воздушного транспорта

Зона объектов водного транспорта

Зона аквапарков

*Применяется с учетом требований решения Исполкома Московского городского и областного народных депутатов от 17.04.1990 № 500-1143 «Об утверждении проекта установления красных линий границ зон санитарной охраны источников водоснабжения г. Москвы в границах ЛПХ»

### Объекты культурного наследия, границы их территорий

Регионального значения / федерального значения

Объекты культурного наследия

Граница территории объекта культурного наследия

**Зоны охраны объектов культурного наследия (памятников истории и культуры)**

Защитная зона объекта культурного наследия

Охранная зона объекта культурного наследия

Зона регулирования застройки и хозяйственной деятельности

Зона охраняемого природного ландшафта

### Экспликация объектов культурного наследия, расположенных на территории г.о. Химки

**Федеральное значение**

1 Монумент защитникам г. Москвы ("Ежи"), 1956 г.
арх-ры А.А. Агафонов, И.П. Ермишин, А. Мих, инж. К.И. Михайлов;
камень, железо, железобетон (Постановление Совмина РСФСР от 04.12.1974 № 624)

**Региональное значение**

1 Дача Прокуророва, где летом 1921 г. останавливался Ленин Владимир Ильич
(Решение Мособлисполкома от 25.01.1960 № 49/3 )
2 Церковь Святой Троицы, 1910-е гг.
(Постановление Правительства Московской области от 15.03.2002 № 84/9 (ред. от 18.06.2014))
3 Церковь Усекения Главы Иоанна Предтечи, 1895 г.
(Постановление Правительства Московской области от 15.03.2002 № 84/9 (ред. от 18.06.2014))
4 Усадьба "Петровское-Лобаново": церковь Апостолов Петра и Павла, 1839 г.
(Постановление Правительства Московской области от 15.03.2002 № 84/9 (ред. от 18.06.2014))

**Примечание:**

На территории г.о. Солнечногорск расположены:
- объект культурного наследия федерального значения - усадьба «Мшаги (Спасское) XVII-XVIII вв.“
(Постановление Совета Министров РСФСР от 30.08.1960 № 1327)
- объект культурного наследия федерального значения - Церковь Троицы, XVI в.
(Постановление Совета Министров РСФСР от 30.08.1960 № 1327)

Для данных объектов установлены зоны с особыми условиями использования территории, границы которых, попадают на территорию г.о. Химки:
- защитная зона объекта культурного наследия федерального значения - Церковь Троицы, XVI в.
(Федеральный закон от 25.06.2002 N 73-ФЗ (ред. от 24.04.2020)
- зона регулирования застройки и хозяйственной деятельности объекта культурного наследия федерального значения - усадьба «Мшаги (Спасское) XVII-XVIII вв.
(Постановление Правительства Московской области от 21.01.2010 № 24/56)

### Места памяти боевой славы

**Экспликация объектов воинской славы**

1. Мемориал "Воинской Славы", Памятник "Воину-освободителю"
2. Мемориальная доска "Вечная Слава воинам-жителям деревни Баракши, погибшим в годы Великой Отечественной войны"
3. Мемориал "Пятчанам-истребителям"
4. Обелиск "Вечная слава героям, павшим в бою за свободу нашей Родины 1941-1945 гг."
5. Мемориал "Скорбящая"
6. Памятник "Отстоявшим Отчизну". Обелиск "Скорбящая мать"
7. Монумент "Глубинка-M30". Памятник "Воинам-артиллеристам, отстоявшим Отчизну"
8. Монумент "Танк Т34". Памятник "Воинам-защитникам"
9. Могила советского воина
10. Обелиск "Воинам-фрезеровщикам, погибшим в бою за Родину в годы Великой Отечественной войны". Постамент "Артиллерийское оружие Пушка ЗИС-3"
11. Братская могила советских летчиков
12. Мемориальная доска "Воинам-летчикам"
13. Здание, где с 25 ноября по 12 декабря 1941 размещался штаб 7-й Гвардейской стрелковой дивизии, воины которой героически защищали Москву"
14. Мемориальная доска "Улица названа именем Героя Советского Союза Тихова В.М."
15. Мемориальный комплекс
16. Мемориал "Труженикам тыла, ковавшим Великую Победу". Самолет - "Ла-7"
17. Мемориальная доска "Здесь в дни героической обороны Москвы с 25 ноября по 12 декабря 1941 размещался штаб Краснознаменной и Ордена Суворова стрелковой дивизии
18. Памятник "Погибшим учителям и выпускникам в Великой Отечественной войне"
19. Обелиск "Отстоявшим Отчизну". Вечный огонь
20. Мемориальная доска Героя Советского Союза Мишицину М.С.
21. Здание, где в июне 1941 года был сформирован батальон 4-й дивизии народного ополчения г. Москвы
22. Памятник "Воинам-фронтовикам"
23. Памятник "Сотрудникам и студентам Библиотечного института, погибшим в Великой Отечественной войне"
24. Обелиск "Вечная слава героям, павшим в бою за свободу и независимость нашей Родины 1941-1945 гг."
25. Братская могила советских воинов. "Неизвестным солдатам, защитникам Москвы, погибшим в 1941 г."
26. Мемориальная доска. "Здесь в дни героической обороны Москвы с 25 ноября по 12 декабря 1941 года размещался штаб 20-й армии Западного фронта"

| Должность | ФИО | Подпись | Дата | Государственное задание от 03.06.2020 № 0548000 (закупка № 2) (№ реестровой записи 2080010010000010001) | | | |
|---|---|---|---|---|---|---|---|
| Гл. архитектор | Шалимова О.В. | | | Московская область, городской округ Химки | | | |
| Гл. инженер | Дроздова Ф.В. | | | | | | |
| Гл. эксперт | Ковалева Е.А. | | | | | | |
| Нач. отдела | Сорокина Е.В. | | | | Стадия | Лист | Листов |
| Вед. инженер | Ковалева Е.А. | | | Внесение изменений в генеральный план городского округа Химки Московской области | ПЗ | 8.1 | 8 |
| Вед. инженер | Сорокина Е.В. | | | | | | |
| | | | | Карта границ территорий, зон охраны и защитных зон объектов культурного наследия, М 1:10 000 | ГАУ МО "НИИПИ Градостроительства" | | |
| Инженер | Сорокина Е.В. | | | | | | |