

Схема расположения земельного участка или земельных участков на кадастровом плане территории.
Схема границ сервитута на кадастровом плане территории части земельного участка

УТВЕРЖЕНА
Постановлением Администрации
городского округа Химки Московской области
от " " 20 г. №

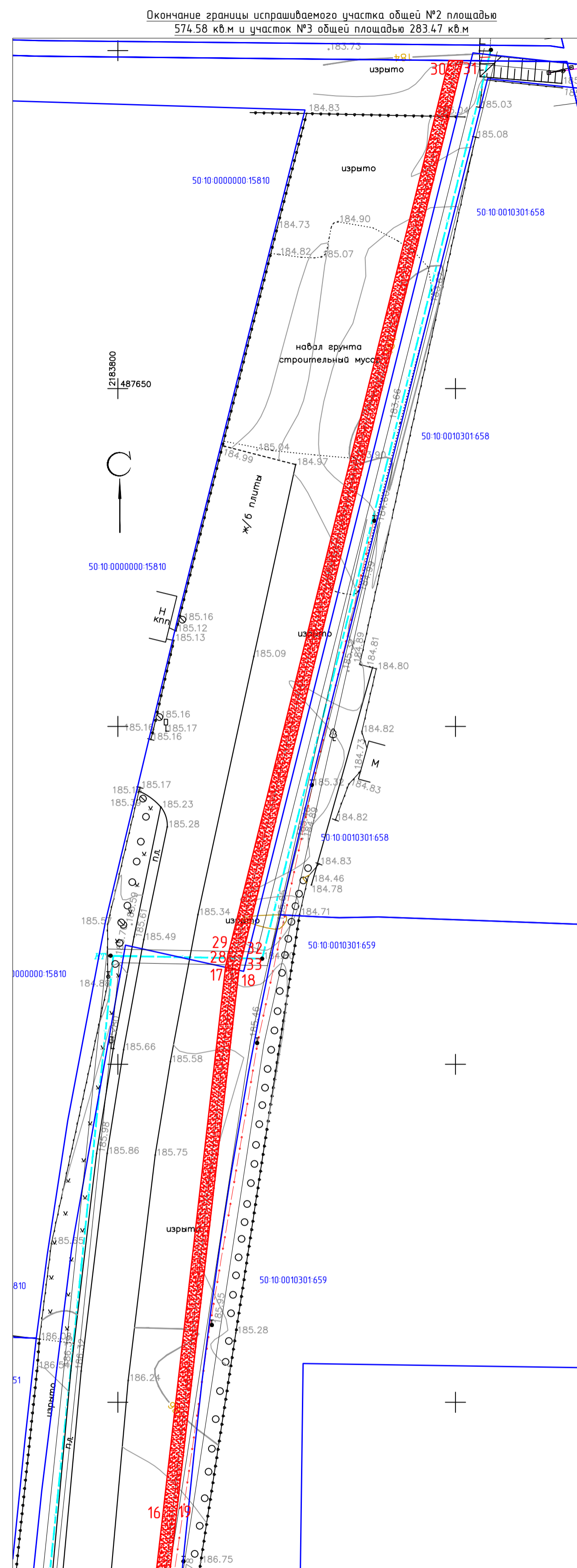
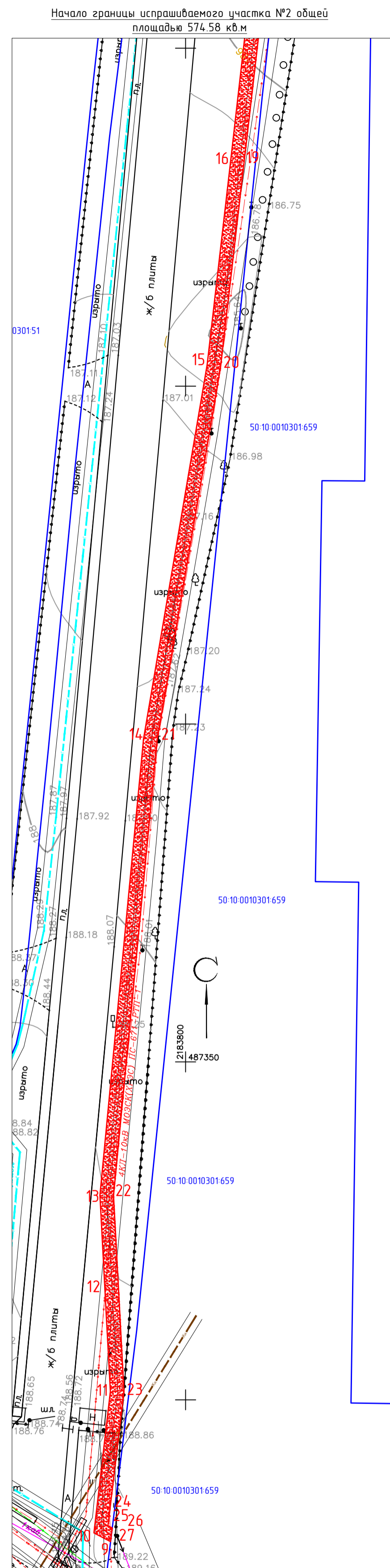
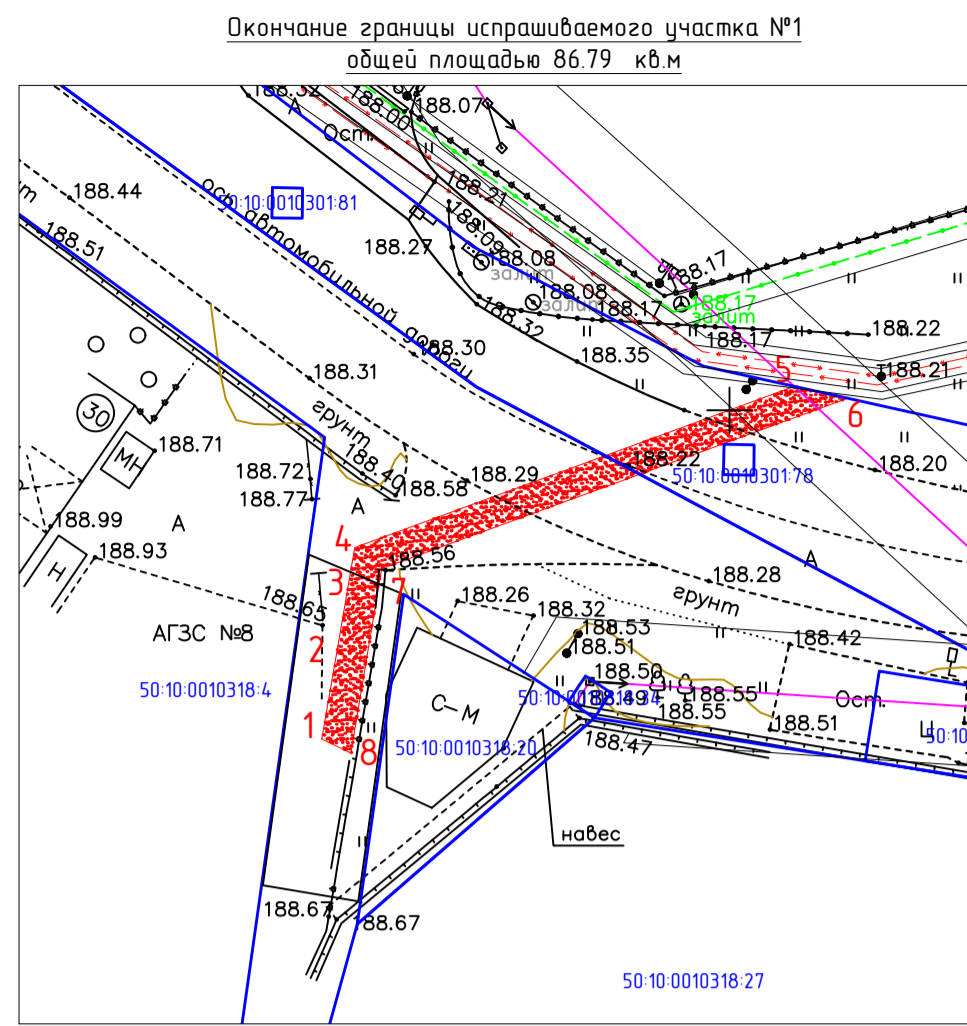

- Условные обозначения**
- 50 10 0010301 35 13 - кадастровые номера земельных участков;
 - 13 - характерные точки испрашиваемого земельного участка;
 - граница кадастровых участков;
 - испрашиваемый земельный участок;
 - существующая ВЛ-0,4-10(6)кВ с охранной зоной;
 - существующая КЛ-10(6)кВ с охранной зоной;
 - существующая линия связи с охранной зоной;
 - существующая газопровод с охранной зоной;
 - существующая канализация с охранной зоной;

Каталог координат участка общей площадью 944,84 кв. м

Номер точки	Координаты		Длина линии	Дирекционный угол	На точку
	X (Север)	Y (Восток)			
Участок №1 (86,79 кв. м)					
1	487128.27	2183923.03	6.06	9° 48' 57"	2
2	487134.24	2183924.06	5.13	9° 48' 57"	3
3	487139.30	2183924.94	1.64	9° 48' 57"	4
4	487140.91	2183925.22	30.85	69° 50' 26"	5
5	487151.54	2183954.17	3.62	102° 29' 58"	6
6	487150.76	2183957.70	32.70	249° 54' 19"	7
7	487139.52	2183926.99	12.35	189° 31' 1"	8
8	487127.34	2183924.95	2.14	295° 53' 41"	1
Участок №2 (574,58 кв. м)					
9	487279.02	2183788.89	2.77	297° 38' 9"	10
10	487280.30	2183786.43	21.09	6° 35' 37"	11
11	487301.25	2183788.85	14.61	356° 58' 21"	12
12	487315.84	2183788.08	14.44	356° 58' 21"	13
13	487330.26	2183787.32	67.85	5° 27' 3"	14
14	487397.80	2183793.76	56.16	9° 40' 11"	15
15	487453.16	2183803.20	29.37	6° 33' 1"	16
16	487482.34	2183806.55	82.55	6° 32' 24"	17
17	487564.35	2183815.95	2.03	102° 40' 25"	18
18	487563.90	2183817.93	82.10	186° 33' 14"	19
19	487482.34	2183808.56	29.83	186° 33' 14"	20
20	487452.71	2183805.15	55.85	189° 39' 49"	21
21	487397.65	2183795.78	67.75	185° 28' 0"	22
22	487330.21	2183789.33	29.05	176° 58' 21"	23
23	487301.20	2183790.86	17.88	186° 47' 19"	24
24	487283.45	2183788.75	2.10	186° 47' 19"	25
25	487281.37	2183788.50	0.36	117° 38' 7"	26
26	487281.20	2183788.82	0.36	117° 38' 7"	27
27	487281.03	2183789.14	2.03	187° 3' 4"	9
Участок №3 (283,47 кв. м)					
28	487564.36	2183815.95	1.44	10° 54' 1"	29
29	487565.78	2183816.22	136.76	13° 52' 34"	30
30	487698.54	2183849.02	2.05	90° 37' 48"	31
31	487698.52	2183851.07	136.79	193° 49' 51"	32
32	487565.69	2183818.37	1.83	193° 48' 1"	33
33	487563.92	2183817.93	2.03	282° 28' 6"	28

Объект: Строительство ТП-10/0,4 кВ, КЛ-6 кВ от ВЛ-6кВ напр. ТП-154-ТП-139 аб ПС №671 Старбеево", РЛР, в г.ч. ПИР, МО, г.о. Химки, Северо-Западная пром. зона.
Местоположения участка: Московская обл., г.о. Химки, ш. Вахутинское (кадастровый квартал: 50:10:0010301 и 50:10:0010318).
Площадь земельного участка: 944,84 кв.м
Категория земель: земли населенных пунктов.
Вид разрешенного использования: -
Масштаб 1:500.
*Доступ к испрашиваемому участку обеспечен через земли общего пользования.
**Изготовлено на основе информации полученной из Росреестра в системе координат МСК-50.



Схема расположения земельного участка или земельных участков на кадастровом плане территории для строительства линейного объекта КЛ-10кВ по территории кадастрового квартала с номером 50:10:0010301 и 50:10:0010318					
КЛ-10кВ ПАО "Россети Московский регион"					
Изм.	Кол. ч.	Лист	№ док.	Подп.	Дата
ГИП	Брызгалов				08.21
Проверил	Брызгалов				08.21
Разработал	Анискин				08.21
Схема границ сервитута на кадастровом плане территории части земельного участка					
Система координат МСК50 М 1:500				Стация	Лист
				Р	1
				Листов	1
				ЭНКОМ	