

ОПИСАНИЕ МЕСТОПОЛОЖЕНИЯ ГРАНИЦ
Публичный сервитут площадью 105 кв.м на часть земельного участка с кадастровым номером 50:10:0010106:5

(наименование объекта, местоположение границ которого описано)

Сведения об объекте

№ п/п	Характеристики объекта	Описание характеристик
1	2	3
1	Местоположение объекта	Московская обл., г.о. Химки, г. Химки
2	Площадь объекта ± величина погрешности определения площади (P ± ΔP)	105±4 кв.м
3	Иные характеристики объекта	Публичный сервитут в целях эксплуатации существующей трансформаторной подстанции в отношении части земельного участка с кадастровым номером 50:10:0010106:5

ОПИСАНИЕ МЕСТОПОЛОЖЕНИЯ ГРАНИЦ

Публичный сервитут площадью 105 кв.м на часть земельного участка с кадастровым номером 50:10:0010106:5

(наименование объекта, местоположение границ которого описано)

Сведения о местоположении границ объекта

1. Система координат МСК-50, зона 2

2. Сведения о характерных точках границ объекта

Обозначение характерных точек границ	Координаты, м		Метод определения координат характерной точки	Средняя квадратическая погрешность положения характерной точки (M _t), м	Описание обозначения точки на местности (при наличии)
	X	Y			
1	2	3	4	5	6
1	484461,66	2182835,79	Геодезический метод	0,10	-
2	484462,45	2182845,20	Геодезический метод	0,10	-
3	484454,29	2182845,88	Геодезический метод	0,10	-
4	484453,17	2182832,48	Геодезический метод	0,10	-
5	484460,24	2182831,90	Геодезический метод	0,10	-
6	484460,50	2182835,87	Геодезический метод	0,10	-
1	484461,66	2182835,79	Геодезический метод	0,10	-

3. Сведения о характерных точках части (частей) границы объекта

Обозначение характерных точек части границы	Координаты, м		Метод определения координат характерной точки	Средняя квадратическая погрешность положения характерной точки (M _t), м	Описание обозначения точки на местности (при наличии)
	X	Y			
1	2	3	4	5	6
Часть № —					
—	—	—	—	—	—

Раздел 4

Публичный сервитут площадью 105 кв.м на часть земельного участка с кадастровым номером 50:10:0010106:5

(наименование объекта, местоположение границ которого описано)

План границ объекта

Основной лист

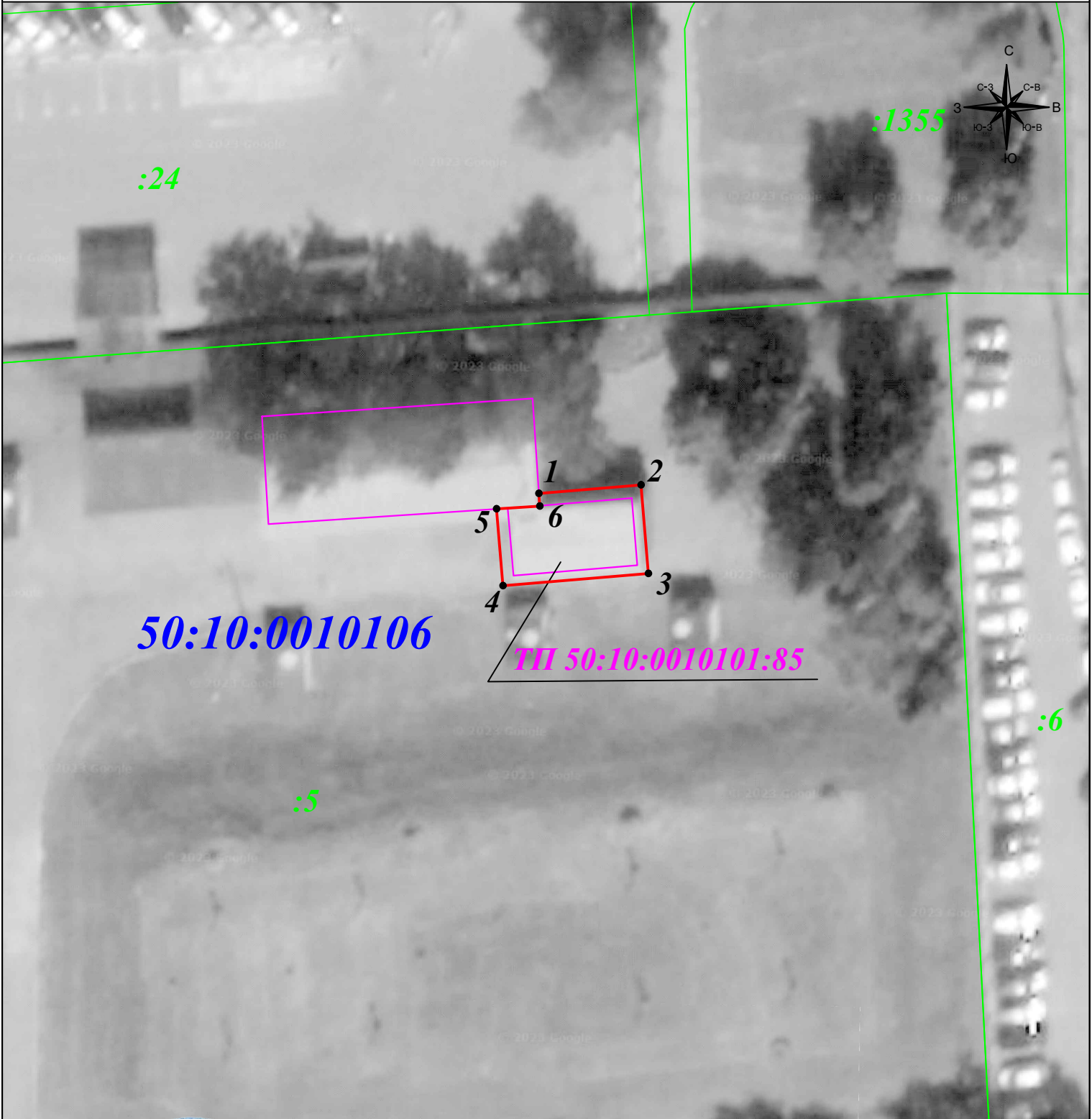

Масштаб 1: 500

Подпись _____ Тульников С.Г. Дата: 22 ноября 2022г.

Место для оттиска печати. (при наличии) лица, составившего описание местоположения границ объекта

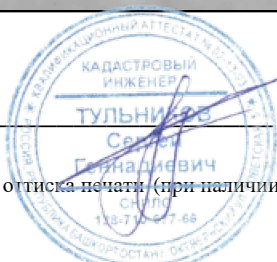

Условные обозначения:

- - граница публичного сервитута
- - граница земельного участка
- - граница кадастрового квартала
- - объект электросетевого хозяйства

- 1
- :128
- :11
- 50:21:021502

- характерная точка границы зоны публичного сервитута
- номер объекта электросетевого хозяйства
- номер земельного участка
- номер кадастрового квартала